

## ■ APSC.

# Obtener un certificado cualificado de Representante de Entidad en fichero.

Sigue los pasos a continuación para descargar tu certificado cualificado de Representante de Entidad en soporte software desde **Microsoft Edge**, **Google Chrome**, **Firefox** o **Safari**.

### ¿Qué necesitas?

Dos cosas son necesarias para poder obtener un certificado cualificado de Representante de Entidad.

La primera es **haberlo contratado antes**. Infórmate cómo en:

<https://www.accv.es/tu-certificado/empresas/representante-entidad/>

La segunda es que la persona **titular debe tener, en vigor e instalado, su propio certificado** de persona emitido por la ACCV, o DNIE. Tiene que ser de uno de estos dos emisores. Se puede comprobar la correcta instalación en:

<https://www.accv.es/comprueba-certificado/>

Si la titular no tiene ninguno, puede obtenerlo en cualquier **Punto de Registro** (PRU). Son ubicaciones donde los ciudadanos, los empleados públicos y las entidades pueden comunicarse con nosotros. Busca el más próximo en [www.accv.es](http://www.accv.es). Y recuerda que allí la titular debe identificarte con su DNI, NIE, pasaporte español o permiso de conducir español en formato tarjeta europea, todos ellos en vigor.

## ¿Cómo se descarga el certificado?



Si se cumplen los requisitos previos, entonces la persona titular ya puede acceder al Área personal (APSC) con su certificado: <https://apsc.accv.es/apsc/>

Dispone de autorización para generar un certificado de representante de entidad en soporte software. Pulse sobre el botón para ir a la página de generación del certificado.

En el menú de la página principal debe pulsar sobre **Obtener CERT. REPRESENTANTE.**

Obtener CERT. REPRESENTANTE

La pantalla siguiente mostrará un listado con los datos de las entidades para las cuales la persona titular puede generar un certificado cualificado de Representante de Entidad en soporte software. Debe pulsar sobre el botón **Generar** de aquella para la cual desee obtener el certificado.

### Certificados de representante de entidad en soporte software / nube

[Página principal](#) >

A continuación se muestra la información de los certificados de representante que puede generar. Pulse en el botón de cada uno de ellos para iniciar su proceso de generación.

	<b>Certificado de representante de entidad en soporte software</b> CIF entidad: [redacted] Nombre entidad: [redacted] <b>GENERAR</b>
	<b>Certificado de representante de entidad en soporte software</b> CIF entidad: [redacted] Nombre entidad: [redacted] <b>GENERAR</b>

A continuación, en la nueva pantalla se debe seleccionar la opción de generación en **Software.**

Elija uno de los siguientes soportes. Pasando el ratón sobre cada opción obtendrá ayuda de cada tipo de soporte.

Software  HSM

Hecho esto, la persona titular debe revisar sus datos de contacto y asegurarse que todos los campos obligatorios han sido introducidos y son correctos. Los datos que se le mostrarán en las casillas sombreadas no pueden ser modificados. Pulsará entonces en **Generar contrato**.

Se mostrará el Contrato de Certificación, que deberá leer y aceptar marcando la casilla **He leído el contrato y acepto las condiciones del mismo**.

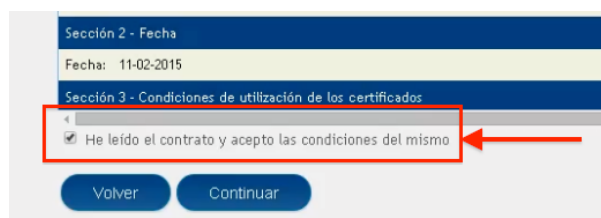
A screenshot of a web interface. At the top, there's a blue header with 'Sección 2 - Fecha' and 'Fecha: 11-02-2015'. Below that, another blue header reads 'Sección 3 - Condiciones de utilización de los certificados'. A checkbox with the text 'He leído el contrato y acepto las condiciones del mismo' is checked and highlighted with a red box. A red arrow points to this checkbox. Below the checkbox are two blue buttons: 'Volver' and 'Continuar'.

Se activará entonces el botón **Continuar**, que deberá pulsar.

Y luego, **Generar certificado**.

[Obtener certificado de representante de entidad en soporte software / nube](#)

[Página principal >](#)

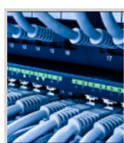

Pulsando el botón que aparece más abajo se iniciará el proceso de creación de su certificado digital.

[Generar certificado](#)

Ahora debe **inventar un PIN** que protegerá el fichero que va a descargar con el certificado.

Por seguridad ese PIN debe entre **10 y 20 caracteres**. Y tener al menos **números y letras**. Aunque se aconseja incluir mayúsculas, minúsculas y símbolos como +, -, =, \*, ", !, etc.

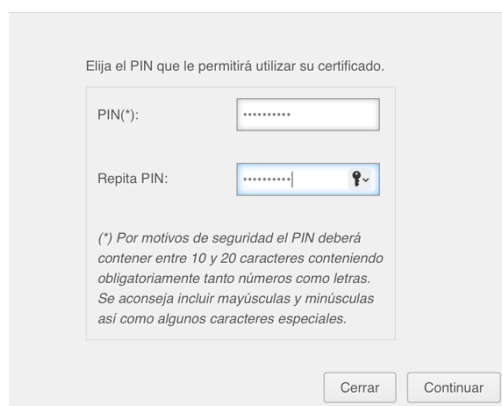
A screenshot of a PIN creation form. The title is 'Elija el PIN que le permitirá utilizar su certificado.' There are two input fields: 'PIN(\*)' and 'Repita PIN:'. The 'Repita PIN:' field has a key icon on the right. Below the fields is a note: '(\*) Por motivos de seguridad el PIN deberá contener entre 10 y 20 caracteres conteniendo obligatoriamente tanto números como letras. Se aconseja incluir mayúsculas y minúsculas así como algunos caracteres especiales.' At the bottom right are two buttons: 'Cerrar' and 'Continuar'.

Una vez introducido dos veces el PIN, debe pulsar **Continuar**.

Ya puede guardar en su ordenador el certificado pulsando **Descargar**.

El botón **Ver PIN** muestra el PIN que ha inventado para que pueda comprobarse. Lo necesitará para instalar el certificado, que acaba de descargar.

#### Obtener certificado de representante de entidad en soporte software / nube

[Página principal >](#)

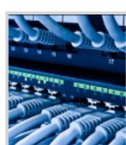

Su certificado ha sido generado. Pinche en el botón 'Descargar' para obtener el fichero. Pinche en el botón 'Ver PIN' para obtener el PIN que le permitirá abrir e instalar el certificado contenido en el fichero.

Su certificado:

[Descargar](#)

PIN:

[Ver PIN](#)



Si sale de esta página sin descargar su certificado éste se perderá para siempre sin posibilidad de recuperarlo. Por favor, descargue su certificado ahora si todavía no lo ha hecho.

El fichero .p12 descargado tiene un nombre es del tipo:

<NIF/NIE titular>\_<nombre titular>\_<1er apellido titular>\_<tipo certificado>\_<número 13 dígitos>.p12

Recomendamos guardar una **copia de respaldo** del fichero .p12 en un dispositivo externo como una memoria USB o un CD-ROM. Dispositivo que se deberá conservar en un lugar seguro. De ese modo, mientras el certificado permanezca en vigor, podrá recuperarse cuando se necesite.

Para finalizar, **se debe instalar el certificado en el navegador web** desde el fichero .p12. Se deben seguir los pasos de la guía correspondiente al navegador web que se vaya a utilizar y que se puede descargar desde <https://www.accv.es/manuales-y-quias/>, sección **Instala tu certificado digital en soporte software**.

### Necesito ayuda

En caso de duda puedes contactar con la ACCV a través del formulario web de consulta en <https://www.accv.es/contacta/> o del número **963 866 014**.